Mudersbach

Begegnen
Bewegen
Begeistern

2017

Veranstaltungskalender

der Ortsgemeinde Mudersbach/Sieg

Mach mit!

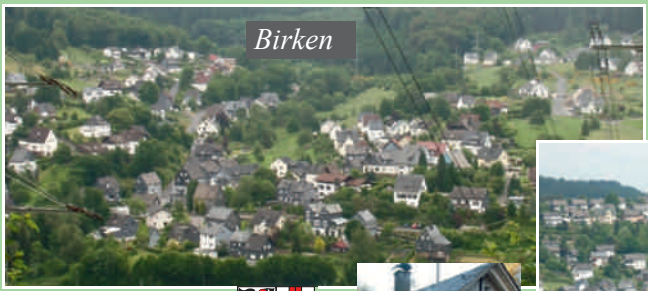

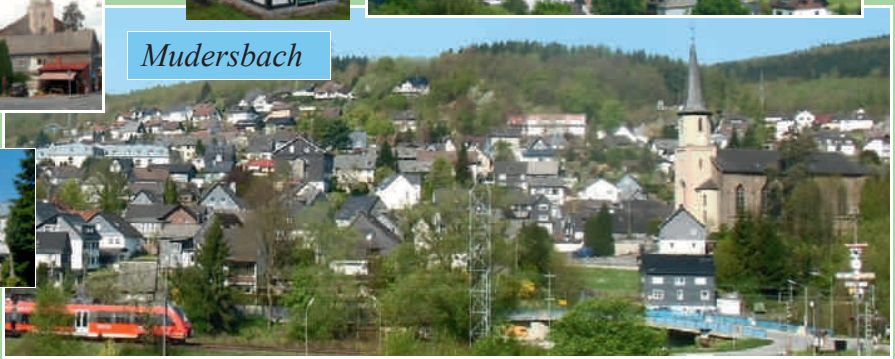

msp

Wir machen
Möglichkeiten!

msp
Druck und Medien GmbH
Stahlwerkstraße 36
57555 Mudersbach
Telefon: 02745 9202 10
frageinfach@msp-druck.de
www.msp-druck.de

Vorwort

Verehrte Mitbürgerinnen und Mitbürger,
liebe ehrenamtlich Tätige,

herzlichen Dank für Ihr Interesse an der 11. Auflage unseres Veranstaltungskalenders für das Jahr 2017.

Wir danken unseren Werbepartnern, die es uns ermöglichen, Ihnen diesen Veranstaltungskalender erneut kostenfrei präsentieren zu können.

Unsere Vereine bieten Ihnen auch im Jahr 2017 wieder viele interessante Veranstaltungsangebote in Birken, Mudersbach und Niederschelderhütte. Im Besonderen die Alois-Stettner-Gedächtnisausstellung, Siegtal pur und die 189. Mudersbacher Kirmes werden sicherlich sehr viele Besucher anziehen.

Wir möchten all denen ganz herzlich danken, die sich in Vereinen, Kirchen und Gruppen ehrenamtlich engagieren und somit zu einer guten Gemeinschaft in unserer Gemeinde beitragen.
Beim Wandertag der Siegener Zeitung „Auf alten Bergmannspfaden“ haben die örtlichen Vereine aus Brachbach und Mudersbach die Region hervorragend präsentiert. Hierfür sagen wir noch einmal herzlichen Dank.

Auch neue und interessante Projekte möchten wir begleiten. Derzeit arbeiten wir daher gemeinsam mit den Heimatvereinen aus Brachbach, Niederschelderhütte, Niederschelden, Gosenbach und Oberschelden an dem grenzüberschreitenden und interessanten Projekt „Ein Siegerländer Tal“.
Der Fernwanderweg „Natursteig Sieg“ verläuft derzeit von Siegburg bis Mudersbach und soll in 2017 bis zur Siegquelle bei Netphen fortgeführt werden.

Sie sind herzlich eingeladen, die Veranstaltungen zu besuchen und so einerseits die Vereine zu unterstützen und andererseits die örtliche Gemeinschaft weiter zu stärken.

Wir freuen uns auf viele persönliche und herzliche Begegnungen mit Ihnen und wünschen ein gesundes und glückliches Jahr 2017.

Ihr

Maik Köhler
Ortsbürgermeister

Ulrich Merzhäuser
Vorsitzender Bürgerverein

Otto Hellinghausen
1919 – 1994

30 Jahre Vorstandsmitglied Bürger- und Verkehrsverein Mudersbach, davon 20 Jahre 1. Vorsitzender

30 Jahre Vorstandsmitglied Haubergsgenossenschaft Mudersbach
32 Jahre bei der Erzquell Brauerei Siegtal, zunächst als Schreiner und Küfer, von 1967 – 1984 im Verkauf und Kundendienst

Nach dem Ausscheiden aus dem Berufsleben engagierte er sich mit sozialen Diensten in der Gemeinde Mudersbach gemeinsam mit Frieda Schupp

Otto Hellinghausen hat sich daher besonders um die Gemeinde Mudersbach verdient gemacht

Der Kirmesplatz in Mudersbach wurde nach ihm benannt (Otto-Hellinghausen-Platz)

Januar

St. Sebastianus Schützenbruderschaft, Winterpreisschießen im Schützenhaus, 18.30-21.00 Uhr	**04.01.**
TV Niederschelden, Fitnesstag in der Jahnhalle	**07.01.**
SGV Siegtal, Neujahrsempfang im Wanderheim	**08.01.**
CDU Winterwanderung, Spielplatz Birken, 14.00 Uhr	**08.01.**
St. Sebastianus Schützenbruderschaft, Winterpreisschießen im Schützenhaus, 18.30-21.00 Uhr	**11.01.**
„Neue Töne“ Birken, Jahreshauptversammlung, Bürgerhaus Birken	**13.01.**
DJK jahnschar Mudersbach, Sportjugend - Schlittschuhlaufen	**14.01.**
St. Sebstianus-Schützenbruderschaft, Familienfeier im Schützenhaus, 19.00 Uhr	**21.01.**
Gem. Chor „Happy Voices“ Mudersbach, JHV im Sängerheim	**21.01.**
TV Niederschelden, Volleyballturnier intern	**28.01.**
DRK, Blutspende in der Giebelwaldhalle	**31.01.**

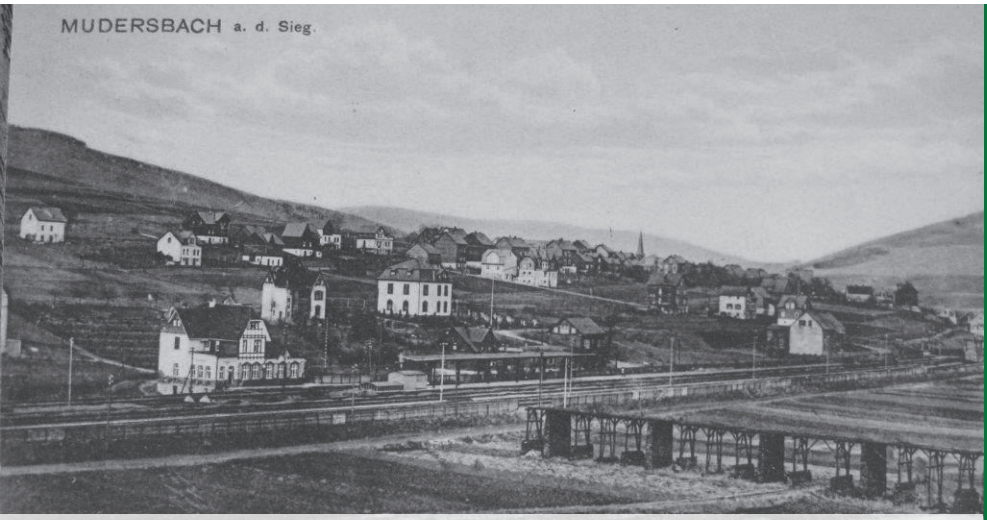

Bahnhof Brachbach in Mudersbach um 1910 mit Verladerampe
Bildmitte: Villa Brosius, jetzt Gemeinschaftspraxis Dr. Pohl, Ärztehaus seit 1919, erbaut 1904-1906 von der Gewerkschaft Apfelbaumerzug aus Brachbach (Geschichte dazu unter www.drpohl.eu)

Februar

03.02.	TuS Germania Mudersbach, Förderverein, JHV
04.02.	SGV Siegtal, Jahreshauptversammlung, Bürgerhaus Birken, 17.00 Uhr
05. – 19.02.	Bürgerverein Mudersbach / Ortsgemeinde Mudersbach / Kath. Kirchengemeinde, Alois-Stettner-Gedächtnisausstellung
14.02.	Kirchenchor St. Cäcilia Mudersbach, JHV im Pfarrheim
17.02.	TuS Germania Mudersbach, JHV TuS-Turnhalle
18.02	TV Niederschelden, Jahreshauptversammlung
25.02.	TuS Germania Mudersbach, Kinderkarneval, TuS-Turnhalle
26.02.	Siegtaler Musikanten, Karneval in Köln-Brück

Aus der Pfarrkirche Maria Himmelfahrt, Foto: Kinkel im Jahr 2016

Alois Stettner

Schöpfer vieler Kirchenfenster, Maler, Zeichner, Grafiker

Rückschau vom 5. – 19. Februar 2017

Pfarrkirche Maria Himmelfahrt und Pfarrheim Mudersbach

Vernissage: 5. Februar, 19 Uhr in der Pfarrkirche Mudersbach

Veranstalter: Ortsgemeinde, Bürger- und Verkehrsverein, Kirchengemeinde, Kurator Heinz-Robert Stettner

März

01.03.	SGV Siegtal, Heringsessen im Wanderheim
03.03.	VDK „Oberes Siegtal“, Mitgliederversammlung Bärenschenke Brachbach
03.03.	Bürgerverein Mudersbach, JHV im Schützenhaus
05.03.	Förderverein „kommunale Kitas“, Frühjahrsbasar, 10-12.00 Uhr
10.03.	Haubergsgenossenschaft, Jahreshauptversammlung TuS-Turnhalle
11.03.	DJK Mudersbach, Spielenachmittag der Sportjugend, Giebelwaldhalle
17.03.	Verein Wasserwerk Mudersbach, JHV, TuS Turnhalle, 19.00 Uhr
18.03.	DJK Mudersbach, Volleyball Turnier, Giebelwaldhalle
24.03.	St. Sebastianus-Schützenbruderschaft, JHV im Schützenhaus, 20.00 Uhr
25.03.	DJK Mudersbach, MubaGoba-Cup Volleyball Turnier, Giebelwaldhalle
31.03.	SG Mudersbach/Brachbach, JHV, TuS Turnhalle
26.03.	Trödelmarkt auf dem Otto-Hellinghausen-Platz

Besuchen Sie unsere Jahreshauptversammlung am 3. März 2017
im Schützenhaus in Mudersbach
Bürger- und Verkehrsverein Mudersbach

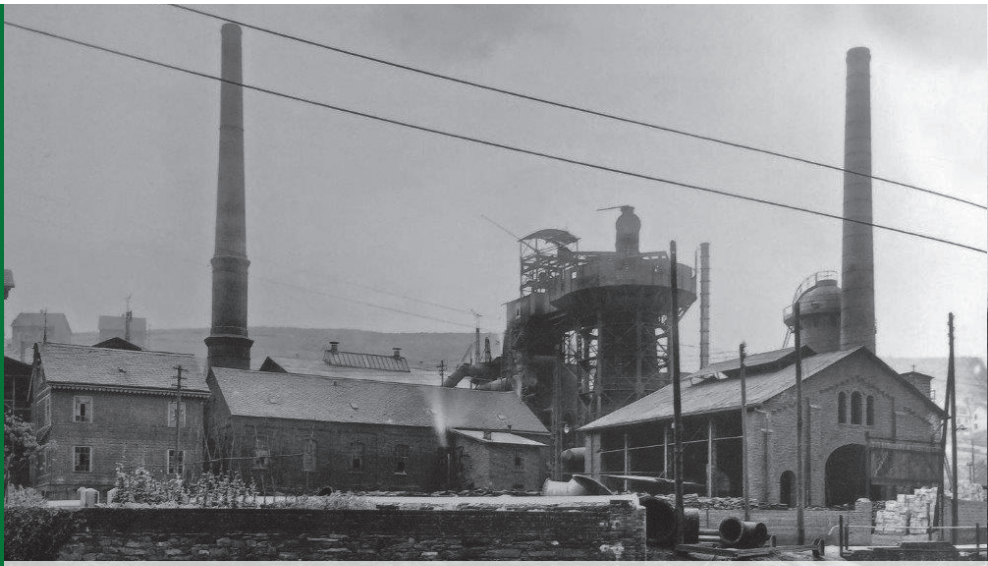

Alte Schelderhütte 1920, jetzt Standort REWE Niederschelderhütte, 1925/26 kompletter Abbruch

April

DJK Mudersbach, Ostereierverkauf	**02.04.**
DJK Mudersbach, Ostereierverkauf	**09.04.**
TV Niederschelden, Seniorenfeier	**09.04.**
St. Sebastianus-Schützenbruderschaft, Ostereierschießen im Schützenhaus, 17.30-22.00 Uhr	**14.04.**
Siegtaler Musikanten, Osterlieder spielen Mudersbach (Hohe Ley)	**16.04.**
Pfarrei „Heilig-Geist, Auferstehungsgottesdienst mit Osterfrühstück Pfarrkirche Mudersbach	**16.04.**
DRK, Blutspende in der Giebelwaldhalle	**18.04.**
Pfarrei „Heilig Geist“, Erstkommunion aller 3 Pfarrbezirke in Brachbach	**23.04.**
TV Niederschelden, Lauftrefferöffnung Giebelwald	**23.04.**
„Maibaumsetzen“ der Ortsvereine am Feuerwehrhaus Mudersbach	**30.04.**

Stammtisch zur Linde beim Aufstellen des Bergkreuzes auf der hohen Ley in Mudersbach
von links: Norbert Stettner, Horst Schultes, Rudi Weber, Egon Solbach, Hans Maag, Leander Brenner, Wolfgang Gerhardus, Herbert Hammer

Mai

01.05.	„Neue Töne“ Birken, Maifeier an der MGV-Hütte in Birken
05. – 07.05.	SGV Siegtal, 3-Tages-Wandtour nach Kirchheim
16.05.	VDK „Oberes Siegtal“, Tagesfahrt an die Mosel
20.05.	DJK jahnschar Mudersbach, Sportjugend, Kartfahren in Sinn
20.05.	TV Niederschelden, Kleinkinder-Sportfest
24.05.	TV Niederschelden, Leichtathletik-Sportfest
24.05.	Pfarrei „Heilig Geist“, Bittprozession Mariengrotte
25.05.	TV Niederschelden, Himmelfahrtswanderung
25. – 28.05.	Siegtaler Musikanten, 4-Tagesfahrt nach Hamburg
28.05.	Seniorennachmittag der Ortsgemeinde im Bürgerhaus Birken

Gerberei Euteneuer in Birken

Juni

DJK jahnschar Mudersbach, Deutsches Turnfest Berlin	**03. – 10.06.**
Pfarrei „Heilig Geist“, 10. Patronatsfest „Maria Himmelfahrt“ in Mudersbach	**04.06.**
„Neue Töne“ Birken, Sommerfest im und am Bürgerhaus Birken	**09. – 11.06.**
Trödelmarkt auf dem Otto-Hellinghausen-Platz	**11.06.**
St. Sebastianus Schützenbruderschaft, Vogelschießen am Schützenhaus, 14.30 Uhr	**15.06.**
DJK jahnschar Mudersbach, LA-Cup	**16.06.**
DJK jahnschar Mudersbach, Ausdauer Cup-Lauf in Mudersbach	**17.06.**
SGV Siegtal, Sommerfest am Wanderheim	**18.06.**
Pfarrei „Heilig-Geist“, Fronleichnamsprozession, Niederschelderhütte	**18.06.**
Pfarrei „Heilig Geist“, Dekanatswallfahrt nach Marienstatt	**22.06.**
Gartenbauverein „Mailey“, 100-jähriges Jubiläum am Vereinsheim-Obstplantage	**24.06.**
TV Niederschelden, Leichtathletik-Sportfest	**24.06.**
Pfarrei „Heilig Geist, Fahrzeugsegnung, Otto-Hellinghausen-Platz	**25.06.**

Wer kennt alle diese Alt Germanen? Auflösung auf der Jahreshauptversammlung des BVM am 03.03.2017 um 19:30 Uhr im Schützenhaus.

Arbeitskreis: Ein Siegerländer Tal

„Ein Siegerländer Tal“ ist ein Arbeitskreis der angeschlossenen Heimatvereine, der Ortsgemeinden Mudersbach und Brachbach, der Stadt Siegen und des Heimatbundes Siegerland-Wittgenstein. Wir arbeiten zusammen mit den Kreisen Siegen-Wittgenstein und Altenkirchen, dem LWL Archäologie für Westfalen, dem Deutschen Bergbaumuseum Bochum, dem Verein WasserEisenLand und der Aktion EisenstraßeSüdwestfalen.

Ziel des Arbeitskreises ist es die Arbeit der Heimatvereine und die Darstellung der örtlichen Objekte zukunftssicher zu gestalten. Es sollen zusätzliche gesellschaftliche Themen mit aufgenommen werden und weitere Kreise der Bevölkerung angesprochen und zur Mitarbeit begeistert werden.

Die Grenze zwischen NRW und RLP soll ebenso wie die Gemeinsamkeiten auf beiden Seiten behandelt und dargestellt werden.

Vorhandene und neue Themen sollen pädagogisch aufgearbeitet und verbessert werden. Dort wo möglich, sollen außerschulische Lernorte oder weiterführende Angebote entstehen.

Der Arbeitskreis versteht sich als Unterstützung zum Projekt „Weg des Eisens“ rund um die Ausgrabungsstätte Gerhardsseifen. Beide Projekte sollen in Zukunft gemeinsam gesteuert werden.

Ihre örtlichen Ansprechpartner:

Heimatverein Oberschelden e. V.
Bernd-Martin Schramm – bernd-martin.schramm@t-online.de

Heimatverein und Verschönerungsverein Gosenbach e. V.
Alfred Knipp – alfred.knipp@arcor.de

Heimat- und Verschönerungsgruppe im Volksverein Niederschelden e. V.
Friedrich Schmidt – f.schmidt@siegen.de

Heimatverein Niederschelderhütte
Manfred Nebeling – manfred.nebeling@arcor.de

Bürger- und Verkehrsverein Mudersbach e. V.
Ulrich Merzhäuser – uli.merzhäuser@gmx.de

Heimatverein Brachbach e. V.
Gerhard Kaiser – gerd-kaiser@gmx.net

Koordination
Christian Weber – chwebersiegen@t-online.de

Heimat- und Verschönerungsverein Oberschelden e.V.

Heimat- und Verschönerungsverein Gosenbach e.V.

Heimat- und Verschönerungsgruppe im Volksverein Niederschelden e. V.

Heimatverein Niederschelderhütte

Bürger- und Verkehrsverein Mudersbach e.V.

Heimatverein Brachbach e. V.

Heimatbund Siegerland - Wittgenstein e.V.

Universitätsstadt Siegen

Gemeinde Mudersbach

Gemeinde Brachbach

Juli

02.07.	Siegtal Pur – autofreier Sonntag – am Dorfplatz in Mudersbach, an der Erzquell-Brauerei und an der Tankstelle Fischbach
07. – 09.07.	DJK jahnschar Mudersbach, Gillersportfest
08. / 09.07.	Feuerwehr Niederschelderhütte, Waldfest in den „Schöppches Tannen“
09.07.	SGV Siegtal, Sternwanderung nach Krombach
14. – 16.07.	DJK jahnschar, Jugendherbergs-Wochenende der Sportjugend
22.07.	St. Sebastianus-Schützenbruderschaft, Kaiserschießen für Jedermann im Schützenhaus, 14.00 Uhr

DAS SIEGTAL PUR

„TAG DES FAHRRADS“

02.07.2017

1936 Schinderweiher

1780-1908 Charlottenhütte und Grubenfeld bunte Kuh

1928 Schinderweiher

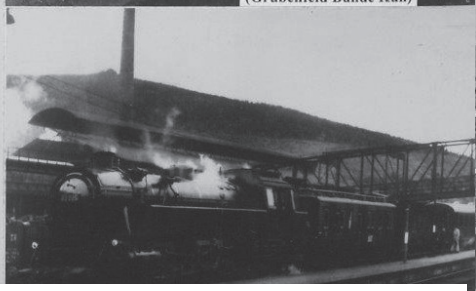

1950 Bahnhof Niederschelden mit Henkelmannsbrücke

August

Gem. Chor „Happy Voices“ Mudersbach, Hüttenfest mit Livemusik	**05. / 06.08.**
Pfarrei „Heilig Geist“, Ewig Gebet	**08.08.**
VDK „Oberes Siegtal“, Grillfest am SGV-Wanderheim	**12.08.**
Trödelmarkt auf dem Otto-Hellinghausen-Platz	**20.08.**

Bildnachweis Kalender 2017
Klaus Keil, Friedhelm Kinkel und BVM
Herrn Dr. med Rainer Pohl und Herrn Frieder Henrich
Vielen Dank für die Bilder von Emil Zöller

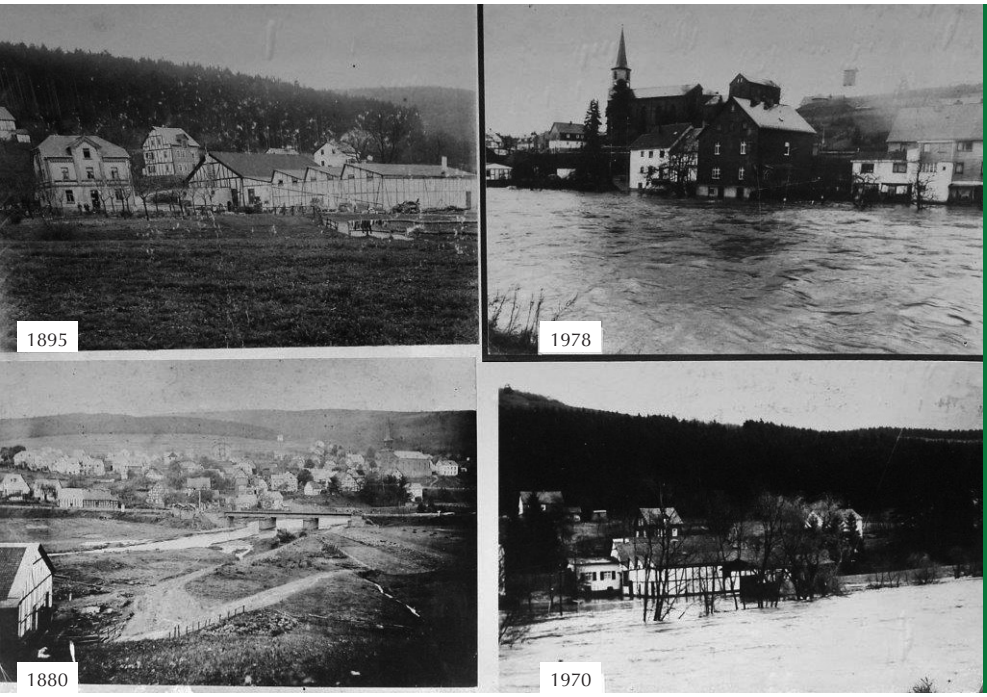

Mudersbacher Hütte, Papierfabrik Stettner, Hochwasser in Mudersbach

September

08.09.	TV Niederschelden, Helferfest
17.09.	SGV Siegtal, „Tag des Geotops“ am Schieferstollen Wilhelmslust (offen)
17.09.	Förderverein „kommunale Kitas“, Herbst-Winter-Basar, 10.00-12.00 Uhr
23.10.	Theater-AG Bühnenaufbau / Bühne belegt.
29.09. – 03.10.	Bürgerverein Mudersbach, „189. Mudersbacher Kirmes“
19.09.	Trödelmarkt auf dem Otto-Hellinghausen-Platz

Liebe Mudersbacher Vereine,
macht mit beim Schützenzug in Mudersbach
am 01.10.2017

LKW der Siegthal-Brauerei AG ca. 1920

Oktober

Bürgerverein Mudersbach, „189. Mudersbacher Kirmes“	**29.09. – 03.10.**
St. Sebastianus Schützenbruderschaft, Schützenfest auf der Kirmes, 14.00 Uhr	**01.10.**
SGV-Siegtal, Herbstfest im Wanderheim	**06.10.**
Theater-AG, Theateraufführung in der Giebelwaldhalle	**14. / 15.10.**
Theater-AG, Theateraufführung in der Giebelwaldhalle	**21. / 22.10.**
DJK jahnschar Mudersbach, Jugend-Nachtwanderung	**21.10.**
Theater-AG, Bühnenabbau	**23.10**

189. Mudersbacher Kirmes vom 29.09. – 03.10.2017.
An allen Tagen wieder ein tolles Programm.
Sonntag, den 01.10.2017 Schützenfest, abends großes Höhenfeuerwerk.

Festzug Kirmes 1928, links Mudersbacher Schmiede, jetzt Tinas Blumenladen

November

10.11.	Bürgerverein Mudersbach, Martinszug in Mudersbach 17.30 Uhr Otto-Hellinghausen-Platz mit dem Förderverein der komm. Kindertagesstätten
11.11.	„Neue Töne“ Birken, Herbstfest im Bürgerhaus Birken
11.11.	TV Niederschelden, Stiftungsfest in der vereinseigenen Turnhalle
14.11.	DRK, Blutspende in der Giebelwaldhalle
19.11.	Bürgerverein Mudersbach, Volkstrauertag am Ehrenmal 11.00 Uhr
26.11.	St. Sebastianus Schützenbruderschaft, Ortspokalschießen am Vereinsheim, 11.00-18.00 Uhr
26.11.	DJK jahnschar Mudersbach, Jugendvollversammlung Pfarrheim

Martinsfeuer in Mudersbach, Foto: Georg Gerhardus

Dezember

VDK „Oberes Siegtal“, Weihnachtsfeier im Bürgerhaus Birken	**02.12.**
DJK jahnschar Mudersbach, Jahreshauptversammlung im Pfarrheim	**02.12.**
Siegtaler Musikanten, Adventskonzert in der Pfarrkirche	**03.12.**
TV Niederschelden, Kinderweihnachtsfeier in der vereinseigenen Turnhalle	**03.12.**
SGV-Siegtal, Barbara-Andacht im Schiederstollen	**04.12.**
SGV-Siegtal, Weihnachtsfeier im Wanderheim	**10.12.**
Gem. Chor „Happy Voices“, Liedertafel Mudersbach Familienfeier für Mitglieder	**10.12.**
Siegtaler Musikanten, Weihnachtsfeier im Wanderheim	**16.12.**
Siegtaler Musikanten, Weihnachtslieder spielen (REWE und Altenheim)	**23.12.**

Frohe Weihnachten
und ein gutes neues Jahr

wünschen die Ortsgemeinde Mudersbach und der Bürger- und Verkehrsverein Mudersbach allen Bürgerinnen und Bürgern.

Mudersbach im Schnee, Winterlandschaft Bergstraße, Gemälde von Alois Stettner

Bürger- und Verkehrsverein Mudersbach e. V.
Koblenzer Straße 13
57555 Mudersbach

Beitrittserklärung

Mitglied

Ich / wir möchten Mitglied im Bürger- und Verkehrsverein Mudersbach e. V. werden. Die Mitgliedschaft beginnt sofort.

Datum Eintritt: _____

Name: _____

Straße: _____

PLZ / Ort: _____

E-Mail: _____

Beitrag

Mitgliedsbeitrag: (bitte ankreuzen)

- Jahresbeitrag **5 € Einzelperson** ( )
- Jahresbeitrag **10 € Familie** ( )
- freiwilliger Jahresbeitrag **____€ Spende** ( )

Der Jahresbeitrag wird per Lastschrift erhoben und im letzten Quartal des Beitragsjahres eingezogen.

Sie helfen und unterstützen Brauchtum, Kulturwerte und das Vereinsleben in unserer Gemeinde Mudersbach zu erhalten. Vielen Dank!

Lastschrift

SEPA – Basislastschriftmandat

Zahlungsempfängers:	Bürger- und Verkehrsverein Mudersbach e.V.
Anschrift:	Koblenzer Straße 13, 57555 Mudersbach
Gläubiger-Id.:	DE56ZZZ00000761187
Mandatsreferenz:	_____ (vom Zahlungsempfänger auszufüllen)

Ich ermächtige den Zahlungsempfänger, Zahlungen von meinem Konto mittels Lastschrift einzuziehen. Zugleich weise ich mein Kreditinstitut an, die vom Zahlungsempfänger auf mein Konto gezogenen Lastschriften einzulösen.
Hinweis: Ich kann innerhalb von acht Wochen, beginnend mit dem Belastungsdatum, die Erstattung des belasteten Betrages verlangen. Es gelten dabei die mit meinem Kreditinstitut vereinbarten Bedingungen.

Abweichender Kontoinhaber:

Name: _____

Adresse: _____

Kreditinstitut: _____ BIC: _ _ _ _ _ _ _ _ | _ _ _

IBAN D E _ _ | _ _ _ _ | _ _ _ _ | _ _ _ _ | _ _ _ _ | _ _

Datum, Ort und Unterschrift _____

Ortsgemeinde Mudersbach

Volksbildungswerk Mudersbach

Das **neue** Programm für das 1. Halbjahr 2017 (Februar bis August) ist ab Mitte Januar in den Gemeindebüros der Ortsgemeinde sowie im REWE-Markt Mudersbach, Bäckerei Schneider im REWE-Markt Niederschelderhütte und allen Banken erhältlich.

Wir laden sie herzlich ein, kommen Sie zu uns ins Volksbildungswerk vor Ort und nehmen Sie die Gelegenheit wahr, sich mit anderen weiterzubilden und Neues zu entdecken. Nutzen Sie das vielfältige Weiterbildungsangebot zu Ihrer persönlichen und beruflichen Weiterentwicklung an unserem Volksbildungswerk und **machen Sie einfach mit!**

Die vhs Volkshochschulen

Wissen und mehr

Volksbildungswerk Mudersbach, Konrad-Adenauer-Str. 22-24, 57555 Mudersbach
Mo 9.00 – 13.00 Uhr, Di 11.30 – 13.00 Uhr, Mi 10.15 – 13.00 Uhr
und Donnerstagnachmittag 14.00 – 18.00 Uhr
Tel. 02745-8305 – E-Mail: og-vhsmudersbach@freenet.de

Hinweise

Bitte die Veranstaltungen ergänzend auch der Tourist Information der VG Kirchen
www.kirchen-sieg.de,
E-Mail: vg-kirchen@kirchen-sieg.de,
Tel.: 02741/688-344,
und der Ortsgemeinde Mudersbach für den Veranstaltungskalender,
www.mudersbach.net,
E-Mail: post@mudersbach.net,
sowie der heimischen Presse mitteilen.

Eine frühzeitige Anmeldung für eventuell erforderliche Straßensperrungen und anfallende Brandwachen bitte frühzeitig bei der Verbandsgemeindeverwaltung und bei der Polizeistation Mudersbach und Betzdorf anmelden! Für erforderlichen Sanitätsdienst bitte frühzeitig beim DRK melden! Für alle melde- und genehmigungspflichtigen Veranstaltungen ist jeder Ortsverein selbst verantwortlich! Ebenso für die Einholung von erforderlichen Genehmigungen!

Der SGV, Abt. Siegtal hat regelmäßig jeden Mittwoch seine Wandertermine. Treffpunkt ist der Otto-Hellinghausen-Platz um 09.30 Uhr. Anmeldung ist nicht erforderlich. Die aktuellen Wanderziele entnehmen Sie bitte dem „Aktuell“ oder Wochenanzeiger (SWA). Der Schieferstollen „Wilhelmslust“ kann für Gruppen nach Anmeldung besichtigt werden. Auskunft unter Tel.: 02745-788 oder 02745-1550.

AWO. Treffen der Mitglieder und Freunde alle 14 Tage montags ab 14.30 Uhr in der „Begegnungsstätte“ Am Wald 3, Niederschelderhütte bei Kaffee, Kuchen und Spielen. Gäste sind herzlich willkommen. Info bei Peter Thaler 0271 355598, E-mail: pethaler@web.de

St. Sebastianus Schützenbruderschaft. Training jeden Mittwoch von 18.00 bis 22.00 Uhr für Erwachsene und jeden Donnerstag von 18.00 bis 20.00 Uhr für Jugend und Schüler.

Siegtaler Musikanten. Probe ist dienstags von 19.00 bis 21.00 Uhr. Jugendprobe ist mittwochs von 17.00 bis 19.00 Uhr im Raum 1 der Giebelwaldhalle (UG) in Mudersbach. Anmeldungen können bei Josef Pfeifer (02745-658) oder bei Familie Zimmermann (02745-336) erfolgen.

Kath. Kirchenchor „St. Cäcilia 1878“. Probeabend jeden Dienstag ab 20.00 Uhr im Pfarrheim Mudersbach.

Ferienspaß in der Verbandsgemeinde Kirchen 2017
Das Ferienprogramm in Zusammenarbeit mit den Vereinen der Verbandsgemeinde Kirchen wird über die Jugendpflege der VG Kirchen bekannt gegeben und im Internet auf der Homepage der Verbandsgemeinde Kirchen: www.kirchen-sieg.de

Für die Richtigkeit übernimmt der Herausgeber keine Gewähr!

Bürger- und Verkehrsverein Mudersbach e.V., Koblenzer Str.13, 57555 Mudersbach
Vorsitzender: Ulrich Merzhäuser – Tel. 02745-1618 – Handy: 0172-9321086
Fax: 02745-1618 – E-Mail: uli.merzhaeuser@gmx.de

SGV
Sauerländischer Gebirgsverein e.V.
Abt. Siegtal-Mudersbach e.V.

Wandern und mehr...

sgv-mudersbach.de

Schieferstollen "Wilhelmslust"

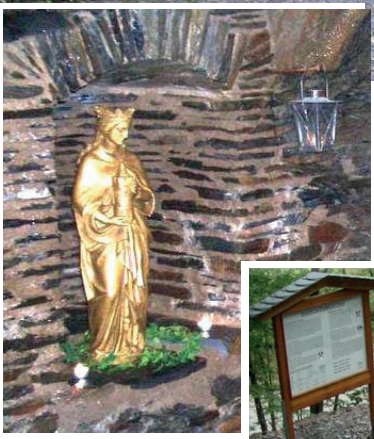

Hl. Barbara,
Schutzpatronin der Bergleute

Der Schieferstollen wurde 1856 von Johann Wingendorf, der 1813 in Oberstöcken geboren ist, vorgetrieben.
1852 heiratete er Johanna Farnschläder, 1831 in Mudersbach geboren.
Der Stollen geht 100 m in den Berg und hat in der Mitte und am Ende eine Abbauhalle.
Die Temperatur beträgt 8 ° C. In dem Gang haben sich einige Stalaktiten und Stalagmiten gebildet.
In der ersten Halle ist die Hl. Barbara in einer Grotte platziert.

Der Schieferstollen liegt an der linken Siegseite zwischen Mudersbach und Brachbach am SchieferErzEisen-Weg und Siegradweg

Made in Siegerland!

Frisch aus erster Quelle