Muders**b**ach

**b**egegnen
**b**ewegen
**b**egeistern

# 2019

# Veranstaltungskalender

## der Ortsgemeinde Mudersbach/Sieg

# Mach mit!

msp

Wir machen
Möglichkeiten!

**msp**
**druck und medien gmbh**
Stahlwerkstraße 36
57555 Mudersbach
telefon: +49 2745 9202-10
fragmsp@msp-druck.de
www.msp-druck.de

# Vorwort

Liebe Mitbürgerinnen und Mitbürger,
liebe ehrenamtlich Tätige,

wir freuen uns, dass Sie sich wieder für unseren offiziellen Veranstaltungskalender interessieren.

Den Veranstaltungskalender 2019 stellen wir Ihnen selbstverständlich kostenlos zur Verfügung und bedanken uns ausdrücklich bei den Sponsoren und Unterstützern.

Unsere Vereine bieten Ihnen auch im Jahr 2019 wieder einmal vielfältige Veranstaltungsangebote in Birken, Mudersbach und Niederschelderhütte.

Allen, die sich mit Leidenschaft für die Entwicklung unserer Gemeinde einsetzen und allen, die für die vielen Aktivitäten verantwortlich sind, sagen wir herzlichen Dank.

Wir laden Sie ein, persönlich und unmittelbar mitzuerleben, wie vielfältig das Veranstaltungsangebot unserer Gemeinde ist.
Nehmen Sie das Angebot wahr, die kulturelle Vielfalt zu genießen und unterstützen Sie damit unser Vereinsleben.

Wir freuen uns auf viele herzliche Begegnungen mit Ihnen und wünschen ein gesundes und erfolgreiches Jahr 2019.

Ihr

Maik Köhler
Bürgermeister

Ulrich Merzhäuser
Vorsitzender Bürgerverein

# Januar

| | |
|---|---|
| **02.01.** | St. Sebastianus Schützenbruderschaft, Winterpreisschießen im Schützenhaus, 18:30 – 21:00 Uhr |
| **05.01.** | TV Niederschelden, Fitnesstag in der Vereinsturnhalle 13:00 -17:00 Uhrr |
| **06.01.** | CDU Winterwanderung, 14 Uhr, Spielplatz Birken |
| **09.01.** | St. Sebastianus Schützenbruderschaft, Winterpreisschießen im Schützenhaus, 18:30 – 21:00 Uh |
| **11.01.** | Neue Töne“ Birken, Jahreshauptversammlung Bürgerhaus Birken 19:00 Uhr |
| **12.01.** | „Happy Voices“, Jahreshauptversammlung im Sängerheim, 19:30 Uhr |
| **12.01.** | DJK jahnschar Mudersbach, Sportbowling in Kirchen |
| **24.01.** | Senioren „Goldener Herbst“ , Pfarrheim |
| **26.01.** | Kirchenchor „St. Matthias“, Jahreshauptversammlung, Pfarrheim Niederschelderhütte 15:30 Uhr |
| **26.01.** | St. Sebastianus Schützenbruderschaft, Familienfeier im Schützenhaus |

Rainstraße
Januar_Winterfreude in Mudersbach 1920

# Februar

| | |
|---|---|
| TC Niederschelderhütte, Winterfest | **02.02.** |
| Kirchenchor St. Cäcilia Mudersbach, Jahreshauptversammlung im Pfarrheim | **12.02.** |
| Freunde des TuS Germania Mudersbach, Jahreshauptversammlung TuS Halle | **15.02.** |
| TV Niederschelden, Jahreshauptversammlung in der Vereinsturnhalle 19:30 Uhr | **16.02.** |
| SGV Siegtal-Mudersbach, Jahreshauptversammlung 17:00 Uhr Bürgerhaus in Birken | **16.02.** |
| TC Niederschelderhütte, Mitgliederversammlung | **22.02.** |
| TuS Germania Mudersbach, Jahreshauptversammlung, TuS Halle | **22.02.** |
| Pfarrei „Heilig-Geist“ Brachbach-Mudersbach, Familientag, St. Matthias, Niederschelderhütte | **24.02.** |

Rudolf Scheffe
Restaurant und Bäckerei am Bahnhof Brachbach 1903 mit Poststation

# März

| | |
|---|---|
| **02.03.** | TuS Germania Mudersbach, Kinderkarneval, TuS Halle |
| **03.03.** | Siegtaler Musikanten, Köln-Brück, Karnevalsumzug spielen<br>Mitfahrer sind herzlich willkommen! |
| **06.03.** | SGV Siegtal, Heringsessen im Wanderheim |
| **08.03.** | Bürger- und Verkehrsverein Mudersbach, Jahreshauptversammlung |
| **0903.** | Siegtaler Musikanten, Jahreshauptversammlung im Probenraum,<br>Giebelwaldhalle |
| **09.03.** | DJK jahnschar Mudersbach, Turnkreis AK-Cup, Giebelwaldhalle |
| **16.03.** | Bienenzucht- und Naturschutzverein Mudersbach-Brachbach,<br>Imkerei Schritt für Schritt, Lehrbienenstand 13:00 Uhr |
| **16.03.** | DJK jahnschar Mudersbach, Sportkonferenz in Trier |
| **17.03.** | Frühjahr- Sommerbasar, Förderverein der komunalen Kindergärten |
| **22.03.** | St. Sebastianus Schützenbruderschaft, Jahreshauptversammlung<br>im Schützenhaus 20:00 Uhr |
| **22.03.** | SG Mudersbach/Brachbach, Jahreshauptversammlung,<br>TuS Halle, 20:00 Uhr |
| **23.03.** | DJK jahnschar Mudersbach, 60-Jahr Feier |
| **24.03.** | Trödelmarkt in Mudersbach, Otto-Hellinghausen-Platz |
| **29.03.** | VDK „Oberes Siegtal“, Jahreshauptversammlung,<br>Bärenschenke in Brachbach |
| **30.03.** | Siegtaler Musikanten, Jahreskonzert |
| **31.03.** | Original Giebelwälder Holz- & Saitenmusi,<br>Frühlingskonzert im Bürgerhaus Birken 17:00 Uhr |

Mudersbacher Karneval
1920er Jahre
vorm Gasthof Zöller

# April

| | |
|---|---|
| TC Niederschelderhütte, Frühjahrsputz im Tennisheim | **02.04. – 06.04.** |
| Senioren „Goldener Herbst“r | **04.04.** |
| Verein Wasserwerk e.V. Mudersbach<br>Jahreshauptversammlung 19:00 Uhr | **05.04.** |
| Kirchenchor St. Matthias, Kaffee- und Kuchenkonzert<br>Bürgerhaus Birken 15:00 Uhr | **07.04.** |
| TV Niederschelden, Seniorenfeier in der Vereinsturnhalle 15:00 Uhr | **07.04.** |
| DJK jahnschar Mudersbach, Ostereierverkauf, Pfarrkirche | **07.04.** |
| TC Niederschelderhütte, Saisoneröffnung | **13.04.** |
| TV Niederschelden, Lauftrefferöffnung Beginn 9:30 Uhr<br>Treffpunkt Parkplatz in den Schinden | **14.04.** |
| DJK jahnschar Mudersbach, Ostereierverkauf, Pfarrkirche | **14.04.** |
| St. Sebastianus Schützenbruderschaft, Ostereierschießen<br>17:30 – 21:00 Uhr | **19.04.** |
| Siegtaler Musikanten, Osterlieder spielen, Hohe Ley am Kreuz<br>bei schlechter Witterung an der Giebelwaldhalle | **21.04.** |
| DJK jahnschar Mudersbach, MubaGoba-Volleyballcup | **27.04.** |
| Pfarrei „Heilig-Geist“ Brachbach-Mudersbach,<br>Erstkommunionfeier in Brachbach | **28.04.** |
| Maibaumsetzen der Ortsvereine,<br>Feuerwehrhaus in Mudersbach | **30.04.** |

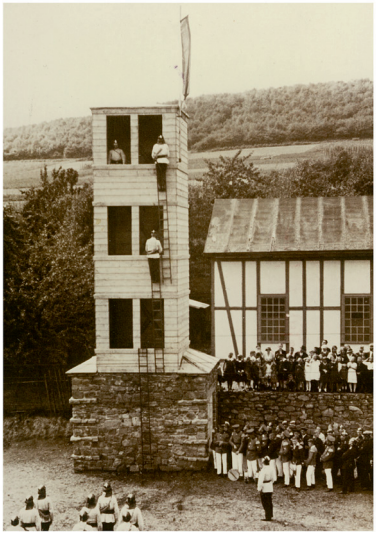

Feuerwehrfest in Mudersbach 1932 neben der T.u.S Germania Turnhalle. Der Sockel steht noch heute und ist ein Teil des heutigen Feuerwehrhauses.

# Mai

| | |
|---|---|
| **01.05.** | St. Sebastianus Schützenbruderschaft, Maiwanderung<br>Treffpunkt Schützenhaus 10:30 Uhr |
| **01.05.** | „Neue Töne“ Birken, Maifeier-Einkehrtag, MGV Hütte |
| **01.05.** | SGV Siegtal-Mudersbach, Maiwanderung mit Grillen am Wanderheim |
| **04.05.** | TC Niederschelderhütte, Meisterschaftsspiele der Mannschaften bis 22.06. |
| **12.05.** | Greifvogelschau auf dem Kirmesplatz |
| **09.05.** | Senioren „Goldener Herbst“ |
| **10.05.** | Hilfe am Grabe, Jahreshauptversammlung im Schützenhaus 19:30 Uhr |
| **18.05.** | TV Niederschelden, Kleinkindersportfest an der Vereinsturnhalle<br>Beginn 15:30 Uhr |
| **22.05.** | VdK „Oberes Siegtal“, Tagesfahrt zum Duisburger Hafen |
| **23. – 26.05.** | DJK jahnschar Mudersbach, 72 Stunden Aktion |
| **26.05.** | Kommunalwahlen |
| **30.05.** | TV Niederschelden, Himmelfahrtswanderung, Start Vereinsturnhalle<br>Beginn 9:30 Uhr |

Maibaumsetzen am Feuerwehrhaus

# Juni

| | |
|---|---|
| Ortsgemeinde Mudersbach, Seniorennachmittag, Bürgerhaus Birken | **02.06** |
| Pfarrei „Heilig-Geist“, Patronatstag und Patronatsfest in Mudersbach | **09.06** |
| DJK jahnschar Mudersbach, LA-Cup Mudersbach | **14.06.** |
| DJK jahnschar Mudersbach, Giebelwaldlauf | **15.06.** |
| „Neue Töne“ Birken, Sommerfest an der MGV Hüttet | **15.06. – 16.06.** |
| Trödelmarkt in Mudersbach, Otto-Hellinghausen Platz-Kirmesplatz | **16.06.** |
| SGV Siegtal-Mudersbach, Sommerfest am Wanderheim | **20.06.** |
| Siegtaler Musikanten, 4-Tagesfahrt nach Leipzig | **20.06. – 23.06.** |
| Sebastianus Schützenbruderschaft, Vogelschießen am Schützenhaus | **20.06.** |
| Pfarrei „Heilig-Geist“, Fronleichnamsprozession in Brachbach | **20.06.** |
| TV Niederschelden, Leichtathletik Sportfest am Rosengarten | **22.06.** |
| Pfarrei „Heilig-Geist“, Fahrzeugsegnung Otto-Hellinghausen Platz | **23.06.** |
| Senioren „Goldener Herbst“ | **27.06.** |

Pfarrkirche, Maria Himmelfahrt 1916
Feldpostkarte an Zöller Emil vom 20.04.1916

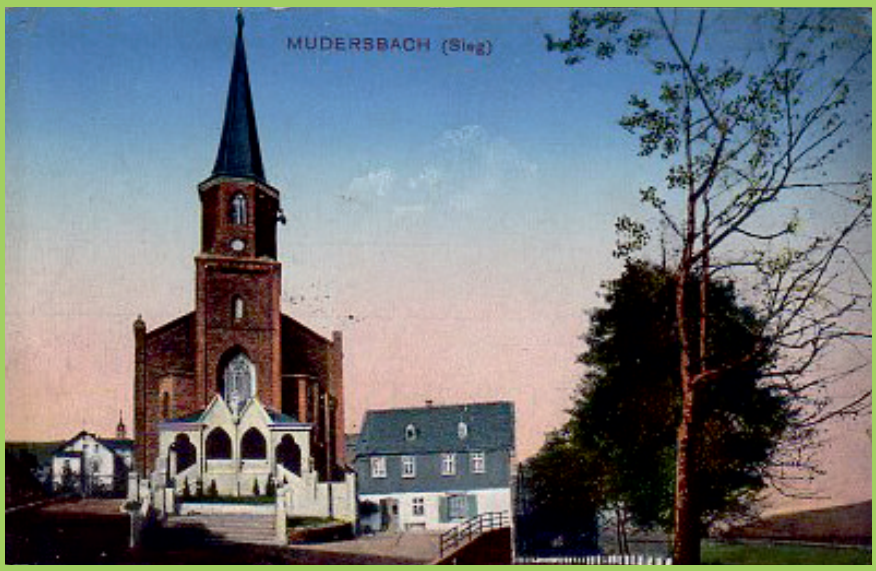

# 100 Jahre Ärztehaus in der Poststraße

## Großer Ärztemangel im Kreis Altenkirchen …nicht in Mudersbach

### 100 Jahre Ärztehaus in der Poststraße

Dr.med. Walter Pohl
Arzt in Mudersbach
von 1939 – 1980

Zu diesem Jubiläum einige Informationen:
Das Problem, Ärzte in ländliche Regionen zu bekommen, ist viel älter als mancher glaubt. Bereits 1919 zeigte der Bürgerverein Mudersbach Weitsicht, indem er die Villa des ehemaligen Bergwerks- und Hüttendirektors Brosius (Grube Apfelbaumer Zug und Brachbacher Hütte) kaufte, um einen Arzt für die medizinische Versorgung anzuwerben, mit Erfolg. In der Schul- und Ortschronik von damals heißt es dazu: *„…Auf Betreiben des Bürgervereins lässt sich ein Arzt in Mudersbach nieder. Herr Doktor Brehm bezieht am 17.7.1919 die Wohnung in der Villa der Gewerkschaft Apfelbaumer Zug. Die Praxis des jungen Arztes erstreckt sich auf die Orte Mudersbach, Brachbach, Birken und Niederschelderhütte. Es sind ihm 900 Krankenkassenmitglieder (a´ 8 Mark) zugewiesen, sodass neben der Privatpraxis ein Einkommen von 7200 Mark im Jahr gesichert ist…“* Zugleich wird ihm die Option eingeräumt, das Haus später käuflich zu erwerben.

Für diese Verhandlungen waren auf Bürgervereinsseite verantwortlich: Andreas Vomfell, Norbert Pabst, Franz Reifenrath, Adolf Becher und Otto Quast. Vertraglich wurde festgelegt, dass erst nach 20 Jahren eine Veräußerung des Hauses zulässig war, es sei denn ein anderer Arzt übernähme die Stelle von Dr. Brehm. So wollte man eine längerfristige ärztliche Bindung an den Ort sichern. Der Standort war prädestiniert für eine Arztpraxis, war dort doch bis Ende des Krieges ein Lazarett für verwundete Soldaten unter der medizinischen Hilfe von Dr. Demmer aus Kirchen eingerichtet.

Die nun vor 100 Jahren gegründete Arztpraxis in der Poststraße wurde 1939 von Dr. Walter Pohl übernommen und wesentlich erweitert. Sein Sohn, Dr. Rainer Pohl, setzte 1972 diese Tradition fort, machte aus der Villa, die bis dahin neben den Praxisräumen auch die Arztfamilie beherbergte, ein reines Praxisgebäude, in dem inzwischen zwei Allgemeinmediziner ein Internist ein Kinderarzt und eine Frauenärztin tätig sind.

**Der Bürger- und Verkehrsverein Mudersbach gratuliert von Herzen und mit großer Dankbarkeit der Familie Dr. Walter und Dr. Rainer Pohl und allen, die zum Wohle der Bürgerinnen und Bürger in der Praxis Poststraße 7 arbeiten und gearbeitet haben.**

**Glück auf!**

Weitere Informationen zur Geschichte der Praxis, auch mit einem Link zur Familiengeschichte Dr. Pohl, finden sie unter www.drpohl.eu
Abschließend noch ein Hinweis: Die Heimatkundliche Arbeitsgruppe im BVM sucht verzweifelt nach einem Foto von Dr. Brehm! Kann uns jemand helfen?

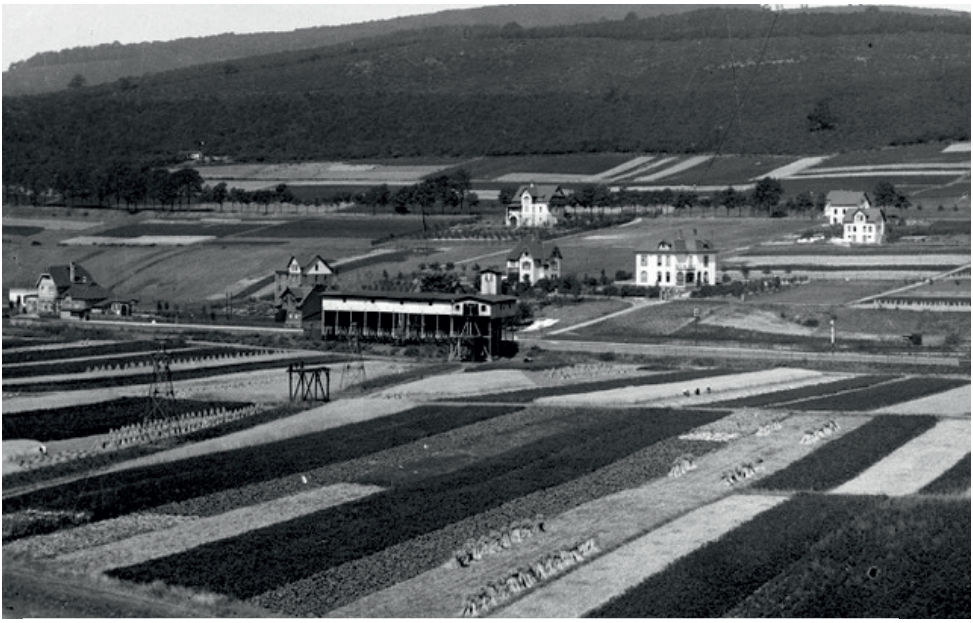

Bildmitte Ärztehaus Poststraße Links Bahnhof Brachbach mit Verladerampe Apfelbaumer-Zug ca.1920

Ärztehaus Poststraße

# Juli

| | |
|---|---|
| **05.07. – 08.07.** | DJK jahnschar Mudersbach, Gillersportfest |
| **07.07.** | Siegtal Pur – autofreier Sonntag – am Dorfplatz in Mudersbach, an der Erzquell-Brauerei und an der Tankstelle Fischbach |
| **12.07. – 14.07.** | DJK jahnschar Mudersbach, Jugend-Zeltlager<br>Ferien-Spass-Aktion der VG Kirchen |
| **13.07. – 14.07.** | Feuerwehrfest Niederschelderhütte, Waldfest in den „Schöppches Tannen“ |
| **14.07.** | Kirchenchor „St. Matthias“, Grillen am Pfarrheim |
| **17.07.** | Hundert Jahre Ärztehaus in der Poststraße |
| **20.07. – 21.07.** | „Happy Voices“ Gem. Chor Liedertafel, Hüttenfest mit Livemusik |
| **25.07.** | Senioren “Goldener Herbst” |

DAS SIEGTAL pur

**„TAG DES FAHRRADS“**

**07.07.2019**

Ein neues Denkmal in Niederschelderhütte entsteht! (09.06.2018)
Ein Sudkessel der Erzquell Brauerei Siegtal am HTS Kreisel

# August

| | |
|---|---|
| Pfarrei „Heilig-Geist“, Ewig Gebet in Brachbach | **08.08.** |
| VdK „Oberes Siegtal“, Grillfest am SGV Wanderheim | **10.08.** |
| TC Niederschelderhütte, 2. Siegtal Cup | **14.08. – 24.08.** |
| Bienenzucht- und Naturschutzverein Mudersbach-Brachbach, Lehrbienenstand in Birken ab 10:00 Uhr | **18.08.** |
| Trödelmarkt auf dem Otto-Hellinghausen Platz in Mudersbach | **18.08.** |
| TC Niederschelderhütte, Sommerfest mit Siegerehrung Siegtal Cup | **24.08.** |
| Senioren „Goldener Herbst“ | **29.08.** |

1984 - 100 Jahre MGV Festzug
Festzug durch Birken zum Festzelt in Birken. Dort steht heute der Kindergarten.
Willi Damen trägt ein 15Liter Fass Siegtal Bier auf einem Tragegestell auf seinem Rücken mit Schläuchen versehen - um bei dem Kommando „An die Schläuche“ die Schläuche in den Mund zu führen, die Hähne am Ende der Schläuche zu öffnen und um dann das Bier in den Kopf zu spritzen.

# September

| | |
|---|---|
| **15.09.** | Trödelmarkt auf dem Otto-Hellinghausen Platz in Mudersbach |
| **15.09.** | SGV „Siegtal-Mudersbach“, Tag des Geotops,<br>am Schieferstollen Wilhelmslust (offen) |
| **26.09.** | Senioren „Goldener Herbst“ |
| **28.10.** | Theater-AG, Bühnenaufbau/Bühne belegt! |
| **28.09.** | St. Sebastianus Schützenbruderschaft, Vereinsmeisterschaft KK<br>Schützenhaus in Brachbach, 14:00 – 18:00 Uhrr |

Mudersbach 1928, Blick vom Kronacker

## Mudersbach Kirmes vom 04. – 07. Oktober 2019

# Oktober

| | |
|---|---|
| Theater-AG, Probe – ganzer Tag | **03.10.** |
| Bürgerverein Mudersbach, 191. Mudersbacher Kirmes | **03.10. – 07.10.** |
| St. Sebastianus Schützenbruderschaft, Schützenfest auf der Kirmes | **06.10.** |
| Theater-AG, Proben auf der Bühne | **08.10. – 17.10.** |
| SGV Siegtal-Mudersbach, Herbstfest am Wanderheim | **11.10.** |
| Mehrgenerationen Ensemble Mudersbach, Herbstkonzert 17:00 Uhr Bürgerhaus Birken | **13.10.** |
| Theater-AG, Generalprobe (Boden auslegen, Stühle stellen) | **17.10** |
| Theater-AG, Theateraufführung in der Giebelwaldhalle | **19.10. – 20.10.** |
| St. Sebastianus Schützenbruderschaft, bayrischer Abend im Schützenhaus | **19.10.** |
| Senioren „Goldener Herbst“ | **24.10.** |
| DJK jahnschar Mudersbach, Jugend-Nachtwanderung | **26.10.** |
| Theater-AG, Theateraufführung in der Giebelwaldhalle | **26.10. – 27.10.** |
| TC Niederschelderhütte, Wir machen unsere Anlage winterfest | **26.10.** |
| Theater-AG, Bühnenabbau | **28.10.** |

125. Mudersbacher Kirmes 1953, 10.000 Liter Faß der Siegtal Brauerei (Erzquell)

# November

| | |
|---|---|
| **02.11.** | TV Niederschelden, Stiftungsfest in der Vereinsturnhalle 19:30 Uhr |
| **09.11.** | Bürgerverein Mudersbach, Martinszug in Mudersbach, 17:00 Uhr Otto-Hellinghausen Platz, mit dem Förderverein der komm. Kindertagesstätten |
| **09.11.** | „Neue Töne“ Birken, Herbstfest im Bürgerhaus Birken, 19:00 Uhr |
| **13.11.** | St. Sebastianus Schützenbruderschaft, Vereinsmeisterschaften LP/LG im Schützenhaus 19:00 Uhr |
| **17.11.** | Bürgerverein Mudersbach, Volkstrauertag am Ehrenmal, 10:00 Uhr ab Dorfplatz |
| **18.11.** | Bürgerverein Mudersbach, Veranstaltungskalender 2020 Schützenhaus Mudersbach, 19:00 Uhr |
| **20.11.** | St. Sebastianus Schützenbruderschaft, Vereinsmeisterschaften LP/LG im Schützenhaus 19:00 Uhr |
| **24.11.** | St. Sebastianus Schützenbruderschaft, Ortspokalschießen im Schützenhaus 10:00 – 19:00 Uhr |
| **24.11.** | DJK jahnschar Mudersbach, Jugendvollversammlung |
| **30.11.** | DJK jahnschar Mudersbach, Jahreshauptversammlung im Pfarrheim |

Wiederaufbau Stahlwerk im Ortsteil Niederschelderhütte nach der Zerstörung im2. Weltkrieg .
Hintergrund die Birker Ley mit ihrer Felsenspitze !

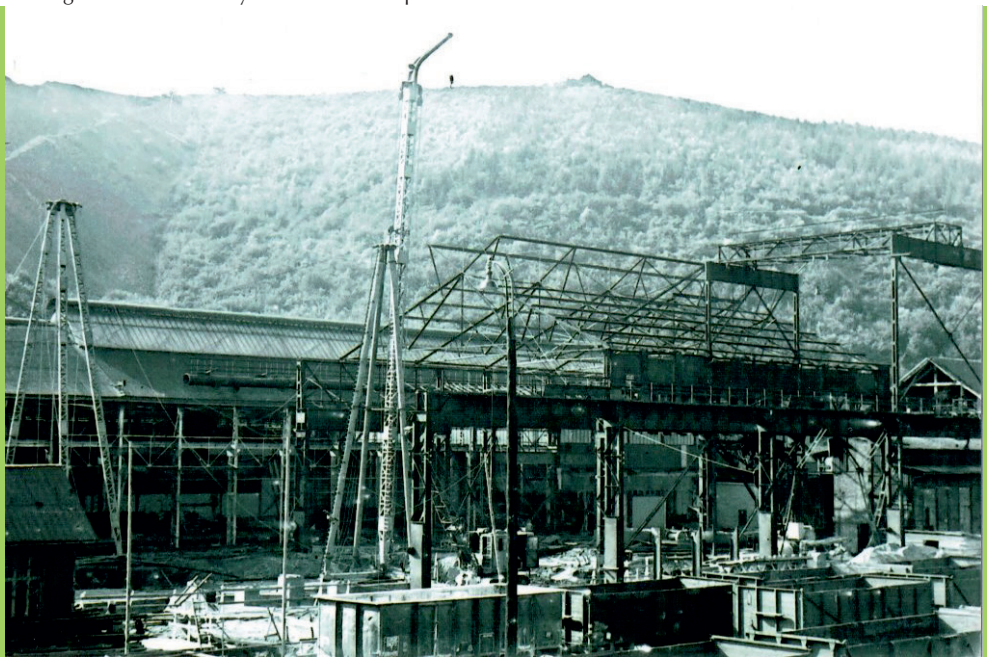

# Dezember

| | |
|---|---|
| Siegtaler Musikanten, Adventskonzert in der Pfarrkirche in Mudersbach | **01.12.** |
| TV Niederschelden, Kinderweihnachtsfeier in der Vereinsturnhalle 16:00 Uhr | **01.12.** |
| SGV Siegtal-Mudersbach, Barbara-Andacht am Schieferstollen Wilhelmslust | **04.12.** |
| VdK „Oberes Siegtal“, Adventsfeier im Bürgerhaus Birken | **07.12.** |
| Adventsmarkt in Mudersbach, Schützenhaus Mudersbach | **07.12.** |
| SGV Siegtal-Mudersbach, Weihnachtsfeier im Wanderheim | **08.12.** |
| DJK jahnschar Mudersbach, Weihnachtsfeier | **08.12.** |
| Senioren „Goldener Herbst“, Pfarrheim 14:00 Uhr | **12.12.** |
| Kirchenchor „St. Matthias“, Adventskonzert in der kath. Kirche St. Matthias Niederschelderhütte 17:00 Uhr | **15.12.** |
| Siegtaler Musikanten, Weihnachtsmusik REWE und Altenheim | **24.12.** |
| TC Niederschelderhütte, Winterwanderung der Herren | **28.12.** |
| „Happy Voices“ Gem. Chor Liedertafel, Abschlusswanderung | **28.12.** |

**Frohe Weihnachten und ein gutes Neues Jahr**

**wünschen die Ortsgemeinde Mudersbach und der Bürger- und Verkehrsverein Mudersbach allen Bürgerinnen und Bürgern.**

Darstellung Christi Geburt in der Pfarrkirche Mudersbach-Sieg Fenster Alois Stettner

## Birker Ley-Steig

Klaus Keil (SGV)

Die „Birker Ley“ befindet sich in der Gemarkung Mudersbach und thront hoch über der Sieg, auf der linken Siegseite. Luftlinie vom Bürgerhaus in Birken sind es ca. 500 m. Bis zur Landesgrenze NRW sind es ca. 200 m. Unterhalb an der Sieg befand sich die ehemalige Charlottenhütte mit der markanten Sandhalde, die bis auf das Höhenniveau der Birker Ley angeschüttet wurde. Die Höhe des Berges misst 378 m ü. NN. Die Felsengruppe wurde zusammen mit der Hohen Ley 1983 unter Naturschutz gestellt.

Der Wanderweg ***Birker Ley-Steig*** ist ein Anhängsel am ***SchieferErzEisen-Weg.*** Der Steig beginnt oberhalb des Lehrbienenstandes (Bienenzucht- und Naturschutzverein).
Von hier führt das Zeichen mit der Aufschrift Birker Ley-Steig die Wanderer zur Felsformation auf die Höhe. Es müssen 60 Höhenmeter bezwungen werden. Eine herrliche Aussicht in das Siegerland ist der Lohn für den anstrengenden Weg.
Ein Abstecher auf die Sandhalde der ehemaligen Charlottenhütte ist von diesem Weg ebenfalls möglich. Nach ca. 2 km Wanderweg stößt der Steig, in der Nähe des Birker Ley-Stollen, wieder auf den Hauptweg und führt zurück zum Startpunkt oder weiter talwärts mit dem markierten Weg zum Birker Backes. Der gesamte SchieferErzEisen-Weg hat eine Länge von 22 km, führt durch alle drei Ortsteile von Mudersbach.

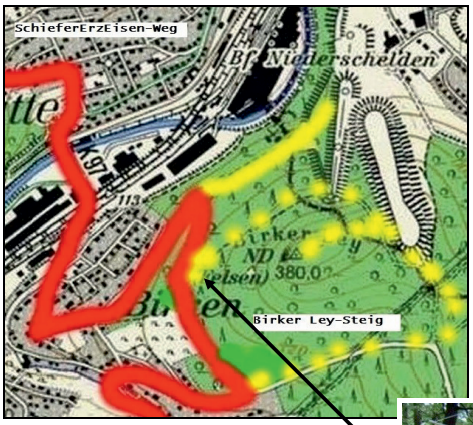


SchieferErzEisen-Weg

Bergmannspfad über Waldstraße

Birker Ley-Steig

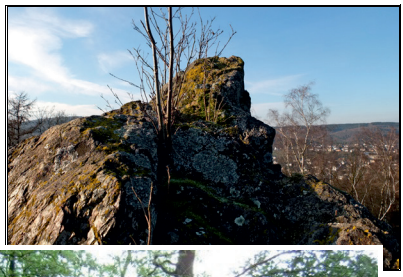

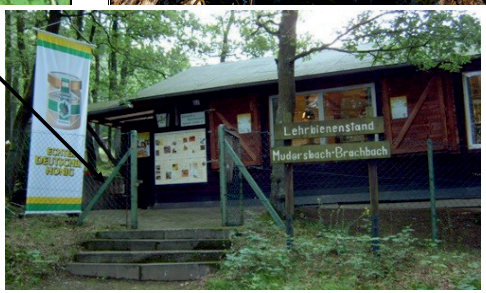


**Lehrbienenstand**

Bienenzucht- und
Naturschutzverein
Mudersbach-Brachbach

Foto: aus Internet

**St. Barbara,** Schutzpatronin der Bergleute im
„SGV-Besucherbergwerk Schieferstollen Wilhelmslust“
Mudersbach (Zusammengestellt Klaus Keil, Foto Statue: Lennert Wenzelmann)

Wie in der Legende überliefert wird, war Barbara eine sehr schöne und kluge junge Frau, eine christliche Jungfrau, Märtyrin und Heilige des 3. Jahrhunderts.
Sie besuchte eine Gruppe junger Christen, die sich trotz der Christenverfolgung durch den Kaiser heimlich trafen. Barbara lernte dort das Evangelium kennen und kam zu der Erkenntnis, dass sie Christin werden wollte.
Barbaras Vater versuchte, sie von der Außenwelt abzuschirmen und sperrte sie in einen eigens dafür gebauten Turm – nach manchen Versionen aus Eifersucht, nach anderen Erzählungen sollte Barbara mit einem Jüngling des kaiserlichen Hofes verheiratet werden.

Hauptgrund für das Einsperren des Mädchens war der verzweifelte Versuch des Vaters, Barbaras Hinwendung zum Christentum zu verhindern. In der Abgeschiedenheit ihres Gefängnisses bekannte Barbara sich gegen den Willen des Vaters zum Christentum.
Der Vater versuchte, sie mit Marterungen und Peinigungen umzustimmen, doch dies bestärkte sie noch in ihrem Glauben. In dem Turm, ließ Barbara ein drittes Fenster hinzufügen – als Symbol der Dreifaltigkeit.
Vom Heiligen Geist erleuchtet ließ sich Barbara in einem heidnischen Opferbecken taufen. Als ihr Vater davon erfuhr, beschloss er, seine Tochter zu töten. Barbara konnte in einen Felsspalt fliehen, der sich wie durch ein Wunder vor ihr öffnete. Da die Heilige – der Legende nach – von einem Felsen geschützt wurde, der sich öffnete und sie verbarg, wählten die Bergleute sie zu ihrer Patronin.

***Die Statue im Schieferstollen wurde vom Stammtisch zur Linde und vom Bürger- und Verkehrsverein gespendet und 2008 im Gasthaus zur Linde übergeben. Im Bergwerk wurde eine Grotte in das Felsgestein gehauen.. Während der Barbaraandacht, die immer am Barbaratag 4. Dezember stattfindet wird die Statue sichtbar platziert.***

Stammtisch zur Linde

BÜRGER- UND VERKEHRSVEREIN MUDERSBACH E.V.

Segnung: Pastor Ludwig Hoffmann, Bernhard Weber † (SGV) Foto: KK

Bürger- und Verkehrsverein Mudersbach e. V.
Koblenzer Straße 13
57555 Mudersbach

# Beitrittserklärung

Mitglied

Ich / wir möchten Mitglied im Bürger- und Verkehrsverein Mudersbach e. V. werden. Die Mitgliedschaft beginnt sofort.

Datum Eintritt: _____

Name: _____

Straße: _____

PLZ / Ort: _____

E-Mail: _____

Beitrag

Mitgliedsbeitrag: (bitte ankreuzen)

- Jahresbeitrag **5 € Einzelperson** ( )
- Jahresbeitrag **10 € Familie** ( )
- freiwilliger Jahresbeitrag **____€ Spende** ( )

Der Jahresbeitrag wird per Lastschrift erhoben und im letzten Quartal des Beitragsjahres eingezogen.

Sie helfen und unterstützen Brauchtum, Kulturwerte und das Vereinsleben in unserer Gemeinde Mudersbach zu erhalten. Vielen Dank!

Lastschrift

SEPA – Basislastschriftmandat

| | |
|---|---|
| Zahlungsempfängers: | Bürger- und Verkehrsverein Mudersbach e.V. |
| Anschrift: | Koblenzer Straße 13, 57555 Mudersbach |
| Gläubiger-Id.: | DE56ZZZ00000761187 |
| Mandatsreferenz: | _____ (vom Zahlungsempfänger auszufüllen) |

Ich ermächtige den Zahlungsempfänger, Zahlungen von meinem Konto mittels Lastschrift einzuziehen. Zugleich weise ich mein Kreditinstitut an, die vom Zahlungsempfänger auf mein Konto gezogenen Lastschriften einzulösen.
Hinweis: Ich kann innerhalb von acht Wochen, beginnend mit dem Belastungsdatum, die Erstattung des belasteten Betrages verlangen. Es gelten dabei die mit meinem Kreditinstitut vereinbarten Bedingungen.

Abweichender Kontoinhaber:

Name: _____

Adresse: _____

Kreditinstitut: _____ BIC: _ _ _ _ _ _ _ _ | _ _ _

IBAN D E _ _ | _ _ _ _ | _ _ _ _ | _ _ _ _ | _ _ _ _ | _ _

Datum, Ort und Unterschrift _____

# Ortsgemeinde Mudersbach

# Volksbildungswerk Mudersbach

Das **neue** Programm für das 1. Halbjahr 2019 (Januar bis Juni) ist ab Mitte Dezember in den Gemeindebüros Ortsgemeinde sowie im REWE-Markt Mudersbach, Bäckerei Schneider im REWE-Markt Niederschelderhütte, Bäckerei Hesse in Mudersbach und allen Banken erhältlich.

Wir laden sie herzlich ein, kommen Sie zu uns ins Volksbildungswerk vor Ort und nehmen Sie die Gelegenheit wahr, sich mit anderen weiterzubilden und Neues zu entdecken. Nutzen Sie das vielfältige Weiterbildungsangebot zu Ihrer persönlichen und beruflichen Weiterentwicklung an unserem Volksbildungswerk und **machen Sie einfach mit!**

Die vhs Volkshochschulen

Wissen und mehr

**Volksbildungswerk Mudersbach, Konrad-Adenauer-Str. 22-24, 57555 Mudersbach**
**Tel. 0271 - 30382765 – e-mail: og-vhsmudersbach@freenet.de**

# Hinweise

Bitte die Veranstaltungen ergänzend auch der Tourist Information der VG Kirchen

www.kirchen-sieg.de,
E-Mail: vg-kirchen@kirchen-sieg.de,
Tel.: 02741/688-344,

und der Ortsgemeinde Mudersbach für den Veranstaltungskalender,

www.mudersbach.net,
E-Mail: post@mudersbach.net,

sowie der heimischen Presse mitteilen.

**Eine frühzeitige Anmeldung für eventuell erforderliche Straßensperrungen und anfallende Brandwachen bitte frühzeitig bei der Verbandsgemeindeverwaltung und bei der Polizeistation Mudersbach bzw. Betzdorf anmelden! Für erforderlichen Sanitätsdienst bitte frühzeitig beim DRK melden! Für alle melde- und genehmigungspflichtigen Veranstaltungen ist jeder Ortsverein selbst verantwortlich!**
**Ebenso für die Einholung von erforderlichen Genehmigungen!**

**Der SGV, Abt. Siegtal** bietet jeden Mittwoch eine Wanderung an.

Treffpunkt ist der **(P)** Otto-Hellinghausen-Platz (Kirmesplatz) in Mudersbach um 9.30 Uhr. Eine Anmeldung ist nicht erforderlich! Der Wanderplan wird im „AKTUELL“ der Verbandsgemeinde Kirchen und im Wochenanzeiger „SWA“ veröffentlicht.
Das SGV-Besucherbergwerk-Schieferstollen „Wilhelmslust“ kann in den Monaten April – Oktober nach Anmeldung besichtigt werden. Jeden ersten Samstag im Monat von 13.30 – 15.00 Uhr sind Bergbauinteressierte am Bergwerk herzlich willkommen.
Auskunft unter: 02745/788. Allgemeine Verkehrsinformationen www.sgv-mudersbach.de.

**AWO**.

Treffen der Mitglieder und Freunde alle 14 Tage montags ab 14.30 Uhr in der „Begegnungsstätte“ Am Wald 3, Niederschelderhütte bei Kaffee, Kuchen und Spielen. Gäste sind herzlich willkommen. Info bei Peter Thaler 0271/355598, E-Mail: pethaler@web.de

**St. Sebastianus Schützenbruderschaft.**

Training jeden Mittwoch von 18.00 bis 22.00 Uhr für Erwachsene und jeden Donnerstag von 18.00 bis 20.00 Uhr für Jugend und Schüler.

**Siegtaler Musikanten.**

Probe ist dienstags von 19.00 bis 21.00 Uhr. Jugendprobe ist mittwochs von 17.00 bis 19.00 Uhr im Raum 1 der Giebelwaldhalle (UG) in Mudersbach.
Anmeldungen können bei Josef Pfeifer (Telefon 02745-658) oder bei Familie Zimmermann (Telefon 02745-336) erfolgen.

# Hinweise

**Kath. Kirchenchor „St. Cäcilia 1878“.**

Probeabend jeden Dienstag ab 20.00 Uhr im Pfarrheim Mudersbach.

**Ferienspaß in der Verbandsgemeinde Kirchen 2019**

Das Ferienprogramm in Zusammenarbeit mit den Vereinen der Verbandsgemeinde Kirchen wird über die Jugendpflege der VG Kirchen bekannt gegeben und im Internet auf der Homepage der Verbandsgemeinde Kirchen: www.kirchen-sieg.de

**„Happy Voices“ Gem.Chor Liedertafel 1878**

Wer gerne in einem gemischten Chor singen möchte ist in unserem
Chor genau richtig.Geprobt wird Donnerstagsabends von 20.15 bis 21.15 Uhr
Sängerheim Siegstr 11. www.liedertafel-mudersbach.de

***Für die Richtigkeit übernimmt der Herausgeber keine Gewähr***

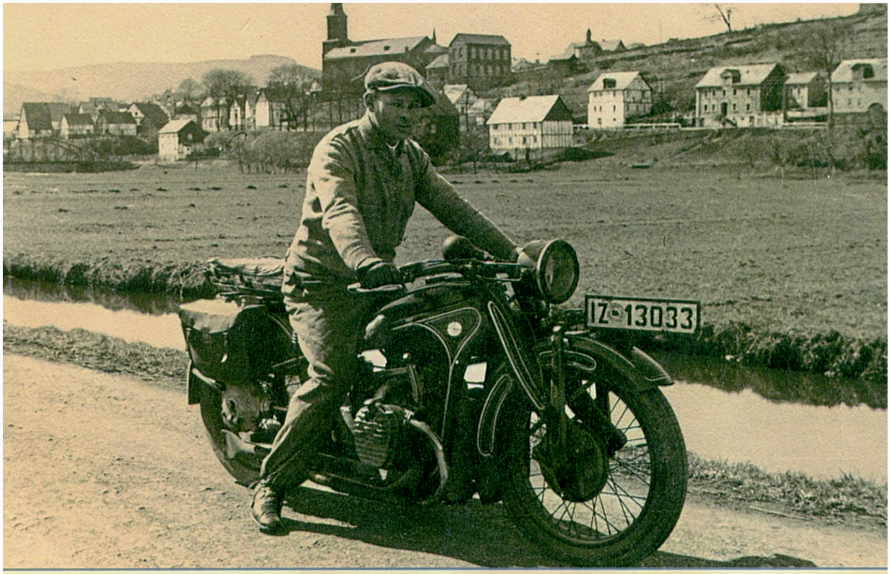


*Franz Euteneuer auf dem Heimweg entlang des Hüttengrabens nach Birken*

**Bildnachweis 2019**
**Archiv Bürger- und Verkehrsverein**

**Bürger- und Verkehrsverein Mudersbach e.V., Koblenzer Str.13, 57555 Mudersbach**
**Vorsitzender: Ulrich Merzhäuser – Tel. 02745-1618 – Handy: 0172-9321086**
**Fax: 02745-1618 – E-Mail: uli.merzhaeuser@gmx.de**

# Made in Siegerland!

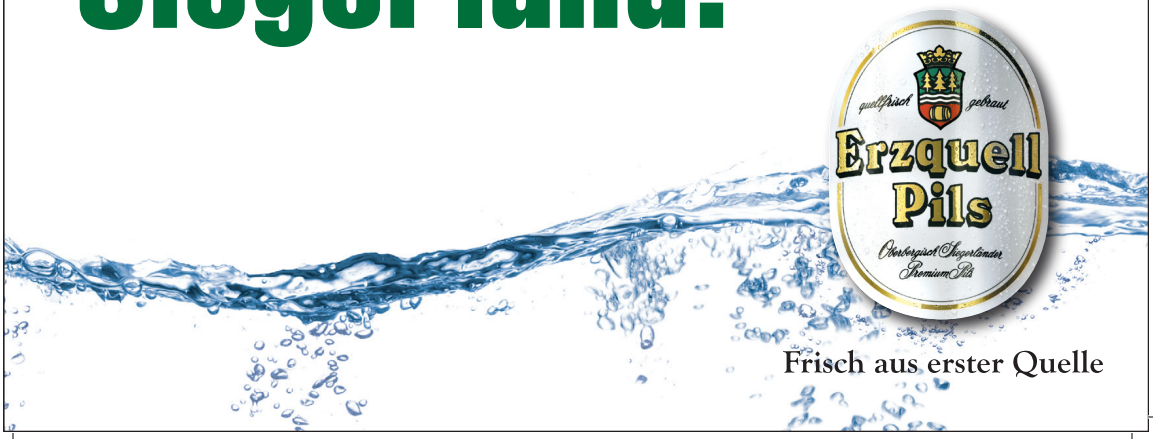


Frisch aus erster Quelle